



マンスリー 済衆館だより

第143号  
2019.2月号

医療法人 済衆館 済衆館病院  
〒481-0004 北名古屋市鹿田西村前111番地  
TEL.0568-21-0811(代表)  
FAX.0568-22-7494  
e-mail: saishukan@rio.odn.ne.jp  
https://saishukan.com

発行/済衆館病院広報委員会

裏面: AYA世代という言葉に耳にされたことはありますか?

外来診療担当医表(2月)

		月	火	水	木	金	土
内科	午前	横崎 消化器	渡辺 消化器	森 糖尿病・膠原病	羽賀 循環器	吉田(勝) 循環器	柳澤 呼吸器
		今村(亜) 循環器	橋本 呼吸器	今村(亜) 循環器	渡辺 消化器	大高 循環器	多田 第1・3 腎臓
		岡田 消化器 <small>休診</small>	小嶋 循環器	吉田(勝) 循環器	伊藤(隆) 脳神経	伊藤(隆) 脳神経	担当医
		森 糖尿病・膠原病	鈴木(重雄) 消化器	横崎 消化器	岡田 <small>休診/代診</small> 消化器 / 糖尿病内分泌	岡田 <small>休診/代診</small> 消化器 / 糖尿病内分泌	担当医
		岡城 循環器	伊藤(隆) 脳神経	栗木 消化器	岡城 循環器	橋本 呼吸器	
			吉田(由) 糖尿病内分泌	多田 腎臓		吉田(由) 糖尿病内分泌	
外科	午前	川崎	今村(康) 外科・総合診療科	神谷	今村(達)	今村(康) 外科・総合診療科	川崎 2/9より10:00~
			勝野	河合(純)	川崎	神谷	河合(純)
眼科	午前	半田	半田	半田	半田	半田	半田
	午後	半田		担当医		半田	
	受付時間	13:30~15:30		13:30~15:30		13:30~15:30	
小児科	午前	植 廣田	植 廣田	廣田	植	植 廣田	植 廣田
	午後	植/廣田 15:00~16:00	植/廣田 15:00~16:00			植/廣田 15:00~16:00	
皮膚科	午前				休診		
整形外科	午前	中里	松本(美)	相羽	松尾(英)	中里	松本(美) 第1・3・4
		松尾(英)	河原 第2・3・4	矢崎 第1・3 10:00~ 田中 第2・4 10:00~		栗本 第1・3・4 9:30~	早川 第2・4
歯科・口腔外科	午前		梅村/担当医	梅村	梅村	梅村/担当医	

専門外来

	月	火	水	木	金	土
内科	糖尿病内分泌 和田 9:00~12:00		糖尿病内分泌 伊藤(雅) (第1・2・4) 13:00~	禁煙外来 橋本 14:00~		
	消化器・肝臓 栗木 13:30~15:30	循環器 水谷(浩) 13:00~15:00	呼吸器 柳澤 予約制 14:30~15:30	消化器・肝臓 栗木 14:30~15:30 腎臓 多田(第1・3・4) 13:30~		
外科	乳腺外科 石原 予約制 9:00~10:30	脳神経外科 飯塚 予約制	泌尿器 担当医 一部予約制 14:00~	泌尿器 遠山 14:00~15:00	乳腺外科 佐藤 予約制 14:00~16:00	2/9~ 形成外科 担当医 9:00~10:00
	泌尿器 河合(昭) 13:00~16:00			脳神経外科 担当医 (第1・2・3) 14:00~16:00	脳神経外科 飯塚 (第1・2・3) 14:00~16:00	脳神経・脊髄外科 西村 (第1・3) 9:00~11:30
	小児外科 勝野 13:00~16:00			脳神経外科 飯塚 (第4) 14:30~16:30		
	内分科 日比(八)(第1) 予約制 15:00~16:00	緩和ケア 秋山 (第1・4) 13:30~16:00		脳神経外科 飯塚 (第4) 14:30~16:30	脳神経外科 担当医 (第4) 14:00~16:00	泌尿器 鈴木(晶) (第2・4) 9:00~12:00
	内分科 酒井(第3) 予約制 15:00~16:00			血管外科 今枝 14:00~16:00		
脳神経外科 吉田(純) 予約制 15:00~16:00						

- ★外来は、原則として予約とさせていただきます。
- ★受付時間 午前8:30~11:30  
午後の専門外来は診察時間の30分前からとなります。
- ★診察時間 午前9:00~12:00
- ★都合により担当医師が変更となる場合があります。
- ★急患の場合はお電話ください。  
**TEL.0568-21-0811(代表)**  
時間外・休日も診察致します。

健診・ドックセンター

- 人間ドック ●企業健診

- 特定健診 ●特定保健指導

40歳から74歳の健康保険(国民健康保険、健康保険組合、全国健康保険協会、共済組合など)被扶養者(家族)の方も対象となっております。

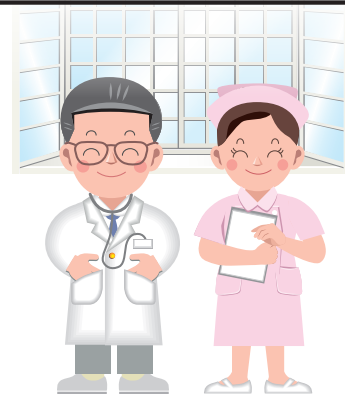



若さと元気溢れる青春世代(若年成人世代)をAYA(Adolescent and Young Adult)世代といい日本では15歳から39歳にあたります。この年齢時期は就学、就職、結婚、出産など人生を決定づける重要なイベントが集中します。しかし、ひとたびがんが発症した場合にAYA世代は社会的、個人的にも多くの悩みを抱える世代です。

## もし私が、家族が、そうなったらどうしたらよいのでしょうか?

AYA世代のがん患者さまは死を受け入れることがとても難しい年齢であり、がん治療に費やす時間を周囲の同年代と比較し取り残されたと感じやすい世代です。若さと充実した生活を送る中で『まさか自分が』という思いから発見や治療が遅れる場合も多々あります。AYA世代のがん患者さまは、その絶対数が少ないので、未だ治療面では模索が続いているのが現状です。AYA世代のがん患者さまは大人のがんに多い胃がん、乳がん、大腸がんなどは少なく、AYA世代は小児と成人の中間にあたり、小児がんと成人がんの両方のがんが発生します。すなわち、最も罹患患者数が少ない小児期から徐々に罹患患者数が増加していく時期にあたります。このような情報を持ち、ご本人もご家族も異常を感じたら、すぐに受診をおすすめします。

AYA世代年齢別のがん発症調査をまとめました。

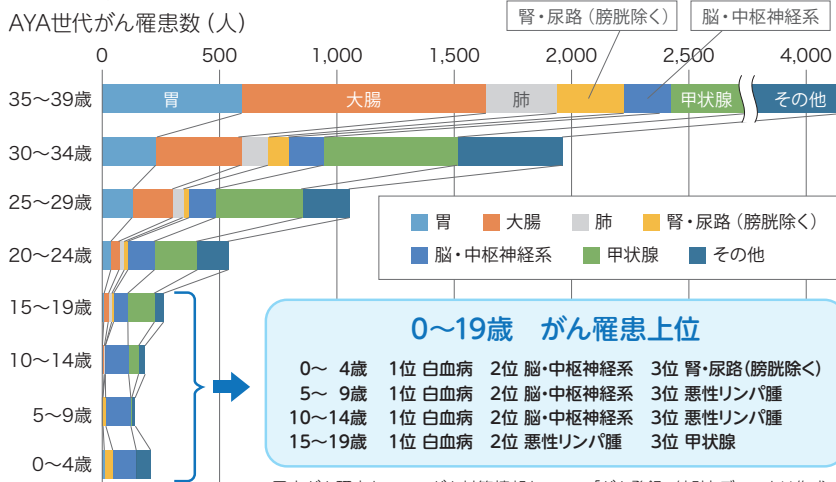

## さて、今や人生100年時代到来です。今、人生設計に変化が起きています。

現代は国民の2人に1人ががんになる時代です。長寿命となった事で、がん治療後の人生をどう生きるかよく考えたいものです。選択肢の増えた現代社会において、過去には無かった生き方を見出す必要性に迫られています。現在、公的な社会保障(医療・年金・福祉)に加え健診・人間ドック・家庭の健康管理などの各個人の行う予防医療などにより自らを守り、より良く生き抜く時代となっています。

しかし突然のがん宣告は予測のつかない事も生じてくるかもしれません。もし自分がそうなった場合に備え、何か起こった時にどの様に対処すべきかをご家族共々話し合ってみてはいかがでしょうか?いま求められている緩和ケアは、そうした中で極力患者さまの苦痛を取り除きより良い日々を送っていただく“ケア”を行っています。当院では平成28年3月より緩和ケア病棟を開院し、日々患者さまと共に歩んでいます。

## 緩和ケア病棟看護師より緩和ケア病棟へ入院される患者さま方へ

先日『患者さま・ご家族の意向を尊重したかかわり方』についての話し合いを行いましたのでご紹介いたします。がん患者さまとご家族の意向は常に同じとは言えないことが多いです。その時、看護師たちはどのようにかかわりを持つことが良いのでしょうか?

患者さまとご家族それぞれの思いを調整することが私たちの使命だと思っています。まずはご自身がどう考えておられるか、思いを言い合える環境づくりがとても大切ですね。

終末期に直面した状況ではなかなかご家族との意見がまとまりません。日頃よりご本人の意向を確認しておくことが必要ではないでしょうか。



何よりも、ご本人の意思を尊重できると素晴らしいですね。

がん患者さまへの看護は1つの方法だけではありません。患者さまの数だけ看護の数があると思っています。その人がその人らしくあるために、私たち看護師は日々悩み考え続けています。その時、あなたの支えとなることが私たちの心からの願いです。患者さまのお役に立てるように、毎日研鑽してまいります。

誰にでも一度しかない人生、終わりも一度です。大切なその時を皆で支えていきます。



### 俳人のプロフィール

吉分 大魯 (よしわけ たいろ)

(?-1778) 江戸時代中期の俳人。もと阿波(あわ) 徳島藩士。本姓は今田。名は為虎。通称は文左衛門。別号に馬南、蘆陰舎など。高井几董(きとう)とは生涯交遊し、安永7年11月13日死去。

- 2月3日(日) 節分 ●2月4日(月) 世界がんデー・立春
- 2月11日(月) 建国記念日 ●2月17日(日)~2月23日(土) アレルギー週間
- 2月20日(水) アレルギーの日

**募集 看護師**  
◆常勤 ◆パート

**同時募集**  
看護助手 臨床検査技師 理学療法士  
作業療法士 言語聴覚士 ケアマネージャー  
管理栄養士 栄養士 薬剤師 臨床心理士  
臨床工学技士 調理スタッフ MSW 医療事務

お問い合わせは TEL 0568-21-1615 総務課へ

■ 第143号 2019.2月  
■ 発行/済衆館病院広報委員会

医療法人 済衆館 済衆館病院  
TEL.0568-21-0811 (代表)

〒481-0004 北名古屋西村前111番地  
e-mail: saishukan@rio.odn.ne.jp https://saishukan.com  
FAX.0568-22-7494

当院は個人情報保護に積極的に取り組んでいます。