



# 希望

第152号  
2019.11月号

医療法人 済衆館 済衆館病院  
〒481-0004 北名古屋市鹿田西村前111番地  
TEL.0568-21-0811(代表)  
FAX.0568-22-7494  
e-mail: saishukan@rio.odn.ne.jp  
https://saishukan.com

マンスリー 済衆館だより

裏面: あなたも私も、いざ手術を受けることになった時、まず口の中が問題となります

## 外来診療担当医表(11月)

		月	火	水	木	金	土
内科	午前	横崎 消化器	渡辺 消化器	森 糖尿病・膠原病	柴田 循環器	吉田(勝) 循環器	柳澤 呼吸器
		今村(亜) 循環器	橋本(休診) 呼吸器 / 代診 担当医	今村(亜) 循環器	渡辺 消化器	戸部 第2・3・4・5 循環器	多田 第1・2・5 腎臓・リウマチ・膠原病
		森 糖尿病・膠原病	榎原 循環器	吉田(勝) 第1・3・4 循環器	伊藤(隆) 脳神経	伊藤(隆) 脳神経	担当医
		岡城 循環器	鈴木(重雄) 消化器	横崎 消化器	鈴木(貴) 糖尿病内分泌	鈴木(貴) 糖尿病内分泌	担当医
		平山 脳神経	伊藤(隆) 脳神経	栗木 消化器	岡城 循環器	橋本(休診) 呼吸器 / 代診 担当医	
			吉田(由) 糖尿病内分泌	多田 腎臓・リウマチ・膠原病		吉田(由) 糖尿病内分泌	
外科	午前	川崎	今村(康) 外科・総合診療科	勝野	今村(達)	今村(康) 外科・総合診療科	川崎 第2・3・5
			神谷	河合(純) 第1・3・4	川崎	井上	河合(純) 第1・2・5
眼科	午前	半田	半田	半田	半田	半田	半田
	午後 受付時間	半田 13:30~15:30		担当医 13:30~15:30		半田 13:30~15:30	
小児科	午前	植 廣田	植 廣田	廣田	植	植 廣田	植 廣田
	午後	植/廣田 15:00~16:00	植/廣田 15:00~16:00			植/廣田 15:00~16:00	
皮膚科	午前				休診		
整形外科	午前	中里	松本	相羽	松尾(英)	中里	松本 第1・2・5
		松尾(英)	河原	矢崎 第1・3 10:00~ 岩野 第2・4 10:00~	宇佐美 第1・3	栗本 9:30~	中川 第1・3・5 早川 第2
歯科・口腔外科	午前	梅村/担当医	梅村	梅村	梅村	梅村/担当医	

## 専門外来

	月	火	水	木	金	土
内科	糖尿病内分泌 和田 9:00~12:00	循環器 水谷(浩) 13:00~15:00	糖尿病内分泌 上田 13:00~	消化器・肝臓 栗木 14:30~15:30	リウマチ・膠原病・糖尿病 森 13:00~14:00	
	消化器・肝臓 栗木 13:30~15:30		呼吸器 柳澤 予約制 14:30~15:30	リウマチ・膠原病・糖尿病 森 13:00~14:00	腎臓・リウマチ・膠原病 多田 13:30~	
	IBD/便秘外来 渡辺 予約制 14:00~16:00					
外科	乳腺外科 稲石 予約制 9:00~10:30	脳神経外科 飯塚 予約制	乳腺外科 佐藤 予約制 14:00~16:00	泌尿器 遠山 14:00~14:30	脳神経外科 担当医 (第2・4) 14:00~16:00	形成外科 担当医 9:00~10:00
	泌尿器 河合(昭) 13:00~16:00		小児外科 勝野 13:00~16:00	脳神経外科 担当医(第1・2・3) 14:00~16:00		脳神経・脊髄外科 西村 (第1・3) 9:00~11:30
	内分泌外科 日比(八) (第2) 予約制 15:00~16:00	緩和ケア 秋山 (第1・2・4) 13:30~16:00	泌尿器 担当医 一部予約制 14:00~	脳神経外科 飯塚(第4) 14:30~16:30	脳神経外科 飯塚 (第1・3・5) 14:00~16:00	泌尿器 鈴木(晶) (第2) 9:00~12:00
	内分泌外科 酒井(第3) 予約制 15:00~16:00			血管外科 今枝 14:00~16:00		
	脳神経外科 吉田(純) 予約制 15:00~16:00					

- ★外来は、原則として予約とさせていただきます。
- ★受付時間 午前8:30~11:30  
午後専門外来は診察時間の30分前からとなります。
- ★診察時間 午前9:00~12:00
- ★都合により担当医師が変更となる場合があります。
- ★急患の場合はお電話ください。  
時間外・休日も診察致します。  
**TEL.0568-21-0811(代表)**

## 健診・ドックセンター

●人間ドック ●企業健診

●特定健診 ●特定保健指導

40歳から74歳の健康保険(国民健康保険、健康保険組合、全国健康保険協会、共済組合など)被扶養者(家族)の方も対象となっております。

健診・ドックセンター  
**TEL.0568-58-1535(直通)**

## 新任医師紹介

眼科 清澤 禄基 先生



水曜日午後の眼科外来を担当させていただきます。  
適切な医療を提供できるように  
励んで参りますのでよろしくお  
願いいたします。

## 年末年始の診療体制

急患の場合は事前に必ずお電話ください

12/28(土)	12/29(日)	12/30(月)	12/31(火)	1/1(水)	1/2(木)	1/3(金)	1/4(土)
通常診療	救急対応	救急対応	救急対応	救急対応	救急対応	救急対応	通常診療



# あなたも私も、いざ手術を受けることになった時、 まず口の中が問題となります

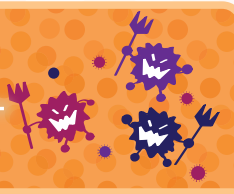

全身麻酔の手術を受けられる患者さまには、  
手術前に**歯科受診を実施**しています。

手術前にどうして口の中のチェックが必要なのでしょう？  
もし、歯周病やう歯があれば全身麻酔の管から**感染の危険が高まります。**



そもそも手術と口の中に何の関係があるの？と思われる方もいらっしゃると思いますが、実は術後の経過に少なからず影響するのです。

以前から高齢者施設などでは、口の中を清潔にすると肺炎が少なくなる、と言われていました。最近の報告では、手術前に同様に口腔内の衛生状態を改善しておく、術後の合併症が少なくなるようです。

歯周病菌が循環器疾患や糖尿病に悪影響を与えるという話題も報道されていますが、そもそも歯垢1g中に約100億個、口の中全体では約4000億個の細菌がいるといわれており、それらの菌を飲み込んだり、吸い込んで肺炎になったり、菌が血管内に入り込み感染性心内膜炎などの感染症を起こしたりするのです。

特に全身麻酔の場合は、人工呼吸のために口から肺の中へチューブを入れる(気管内挿管)ため、口の中の菌が肺の中へ押し込まれやすくなります。

また別の問題として、グラグラの歯(動揺歯)があると、気管内挿管のときに歯の脱落や損傷を引き起こすこともあり、あらかじめ手術前に処置(固定、抜歯など)をしておく必要があります。

この流れを受けて、数年前の診療報酬改定で**周術期口腔機能管理料**というものが新設されました。全身麻酔でがんなどの手術を受ける前後(周術期といいます)には、口の中をしっかりとケアしましょう。

## ここで周術期(手術前後)口腔ケアに関係する方々の**コメント**を紹介します。

**歯科医師より**

手術前に歯や口の中の衛生状態をチェックさせていただき、動揺歯(グラグラの歯)の処置や歯科衛生士による専門的な口腔ケアを行います。また術後も歯科治療や口腔ケアを実施し、よりよい手術の結果となる様、努力します。退院後はかかりつけ歯科医院とも連携し治療を継続します。  
周術期口腔ケアを通じて患者さまの合併症を減らし、よりよい医療で患者さまをお守りします。

**麻酔科医より**

術前に口腔機能評価を行っていただき、あらかじめその情報を提供されることにより、気管内挿管時の歯の損傷を予防できるので大変有効です。また必要に応じて事前にマウスピースなどを作成することもでき、より安全な麻酔管理が可能です。

**手術室看護師より**

看護師も患者さまを術前訪問し口腔内をチェックさせていただきますが、同時に歯科医師にも診てもらうことでより詳細な情報と注意点がわかり、術中看護に大変役立てることが出来ます。

このように、周術期には医師や看護師だけでなく、歯科医師や歯科衛生士などの多職種で口腔内ケアをすることが重要になってきています。

副院長 手術部長 河合 純

➔ 次号は「乳がんについて」です

**肩に来る赤蜻蛉**

夏目漱石 作

肩へ赤蜻蛉がとまりました。横目で見ると、懐かしい人に会ったような感じで翅を休めています。

- 11月てんかん月間・乳幼児突然死症候群(SIDS)対策強化月間・やけど予防月間 ●11月3日(日)文化の日
- 11月5日(火)津波防災の日 ●11月8日(金)レントゲンの日 ●11月9日(土)119番の日
- 11月11日(月)～11月17日(日)全国糖尿病週間 ●11月11日(月)介護の日 ●11月12日(火)皮膚の日
- 11月14日(木)世界糖尿病デー ●11月15日(金)七五三 ●11月23日(土)勤労感謝の日
- 11月25日(月)～12月1日(日)医療安全推進週間

■ 第152号 2019.11月  
■ 発行/ 済衆館病院広報委員会

医療法人 済衆館 **済衆館病院**  
TEL.0568-21-0811(代表)

〒481-0004 北名古屋市長久西村前111番地  
e-mail: saishukan@rio.odn.ne.jp https://saishukan.com  
FAX.0568-22-7494

当院は個人情報保護に積極的に取り組んでいます。