



マンスリー 済衆館だより

第145号
2019.4月号

医療法人 済衆館 済衆館病院
〒481-0004 北名古屋市鹿田西村前111番地
TEL.0568-21-0811(代表)
FAX.0568-22-7494
e-mail: saishukan@rio.odn.ne.jp
https://saishukan.com

発行/済衆館病院広報委員会

裏面: AYA世代以降のがん罹患はどのようになっているのでしょうか/やすらぎの時間

院長就任のごあいさつ



院長 川崎 晋吾

この度、平成31年4月より院長職を拝命いたしました外科の川崎晋吾です。今年、5月1日に天皇陛下が譲位され、新元号に切り替わる特別な年であります。私事で恐縮ですが、私にとっては還暦を迎える節目の年となります。

私は、平成20年4月に、約15年間在職しました一宮市立市民病院より当院に赴任して参りました。今年で早11年となります。これまでは、外科臨床・手術治療を中心に、NST(栄養サポートチーム)活動や、また、平成25年4月からは副院長職を拝命し、医療安全部門の活動を担当して参りました。今後は、秋山前院長よりバトンを引き継いで、これまでよりいっそう俯瞰的視野を持ちながら、病院全体を見ていかねばと思っています。そして、常に意識したいことは、①病院職員ひとりひとりが働きがいを持てるような明るい職場環境であるように。②患者さまとご家族に不満感を抱かせないような対応をすべての職員が出来るように。この二つに心がけて参りたいと思います。

今しばらくは、院長職に不慣れなため、御迷惑をおかけする面もあろうかと思いますが、精一杯努めさせていただきますので、宜しくご指導、ご協力をお願いいたします。

外来診療担当医表(4月)

		月	火	水	木	金	土
内科	午前	横崎 消化器	渡辺 消化器	森 糖尿病・膠原病	柴田 循環器	吉田(勝) 循環器	柳澤 呼吸器
		今村(亜) 循環器	橋本 呼吸器	今村(亜) 循環器	渡辺 消化器	戸部 循環器	多田 第1・2・3 腎臓・リウマチ・膠原病
		森 糖尿病・膠原病	榎原 循環器	吉田(勝) 循環器	伊藤(隆) 脳神経	伊藤(隆) 脳神経	担当医
		岡城 循環器	鈴木(重雄) 消化器	横崎 消化器	鈴木(貴) 糖尿病内分	森 糖尿病・膠原病	担当医
		平山 脳神経	伊藤(隆) 脳神経	栗木 消化器	岡城 循環器	橋本 呼吸器	
			吉田(由) 糖尿病内分	多田 腎臓・リウマチ・膠原病		吉田(由) 糖尿病内分	
外科	午前	川崎	今村(康) 外科・総合診療科	勝野	今村(達)	今村(康) 外科・総合診療科	川崎 10:00~
			神谷	河合(純)	川崎	神谷	河合(純)
眼科	午前	半田	半田	半田	半田	半田	半田
	午後	半田		担当医		半田	
	受付時間	13:30~15:30		13:30~15:30		13:30~15:30	
小児科	午前	植 廣田	植 廣田	廣田	植	植 廣田	植 廣田
	午後	植/廣田 15:00~16:00	植/廣田 15:00~16:00			植/廣田 15:00~16:00	
皮膚科	午前				休診		
整形外科	午前	中里	松本(美)	相羽	松尾(英) 第2・3・4	中里	松本(美)
		松尾(英)	河原	矢崎 第1・3 10:00~ 田中 第2・4 10:00~	宇佐美 第4	栗本 第1・2・4 9:30~	中川 第1・3 早川 第2・4
歯科・口腔外科	午前		梅村/担当医	梅村	梅村	梅村/担当医	

専門外来

◆ 内科

月	火	水	木	金	土
糖尿病内分 和田 9:00~12:00	循環器 水谷(浩) 13:00~15:00	糖尿病内分 上田 13:00~	禁煙外来 橋本 14:00~		
消化器・肝臓 栗木 13:30~15:30		呼吸器 柳澤 予約制 (第2・3・4) 14:30~15:30	消化器・肝臓 栗木 14:30~15:30		
IBD/便秘外来 渡辺 予約制 14:00~16:00		腎臓・リウマチ・膠原病 多田 13:30~			

- ★外来は、原則として予約とさせていただきます。
- ★受付時間 午前8:30~11:30
午後の専門外来は診察時間の30分前からとなります。
- ★診察時間 午前9:00~12:00
- ★都合により担当医師が変更となる場合があります。
- ★急患の場合はお電話ください。時間外・休日も診察致します。

TEL.0568-21-0811(代表)

◆ 外科

月	火	水	木	金	土
乳腺外科 稲石 予約制 9:00~10:30	脳神経外科 飯塚 (第1・2・3・4) 予約制	泌尿器 担当医 一部予約制 14:00~	泌尿器 遠山 14:00~15:00	乳腺外科 佐藤 予約制 14:00~16:00	形成外科 担当医 9:00~10:00
泌尿器 河合(昭) 13:00~16:00			脳神経外科 担当医 (第1・2・3) 14:00~16:00		脳神経・脊髄外科 西村 (第1・3) 9:00~11:30
内分外科 日比(八) 第1 予約制 15:00~16:00	小児外科 勝野 13:00~16:00	泌尿器 担当医 一部予約制 14:00~	脳神経外科 飯塚 (第4) 14:30~16:30	脳神経外科 飯塚 14:00~16:00	泌尿器 鈴木(晶) (第2・4) 9:00~12:00
内分外科 酒井(第3) 予約制 15:00~16:00	緩和ケア 秋山 13:30~16:00		血管外科 今枝 14:00~16:00		
脳神経外科 吉田(純) 予約制 15:00~16:00					

2019年 ゴールデンウィーク期間中の診療体制

※健診センターは休診となります。

急患の場合は事前に必ずお電話ください

4/27(土)	4/28(日)	4/29(月)	4/30(火)	5/1(水)	5/2(木)	5/3(金)	5/4(土)	5/5(日)	5/6(月)
通常診療	救急対応	救急対応	通常診療	通常診療	通常診療	救急対応	救急対応	救急対応	救急対応

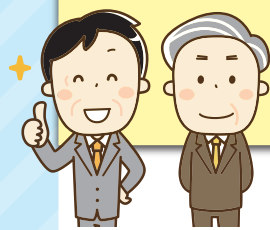

2月号に続き、AYA世代以降(40歳以上)のがん罹患は どのようになっているのか見てみましょう

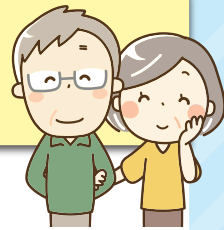

マンスリー2月号にて「AYA世代(15歳~39歳)のがん」3月号では「健康診断のススメ」今月は「AYA世代以降(40歳以上)のがん」を世代や男女ごとに見てゆきます。私たちはどのような病気に気を付けて日々を過ごしていけばよいのでしょうか?

2019年1月16日に厚生労働省から「地域がん登録」データが発表されました。新しい制度によりがんと診断された人の氏名や性別、生年月日、住所や医療機関、がん発見の経緯など全国で統一された26項目の情報が国立がん研究センター(東京)で管理されることとなりました。グラフ1は年齢別、男女別の分布図となります。

<グラフ1>年齢・性別別がん罹患数(2016年)(人)

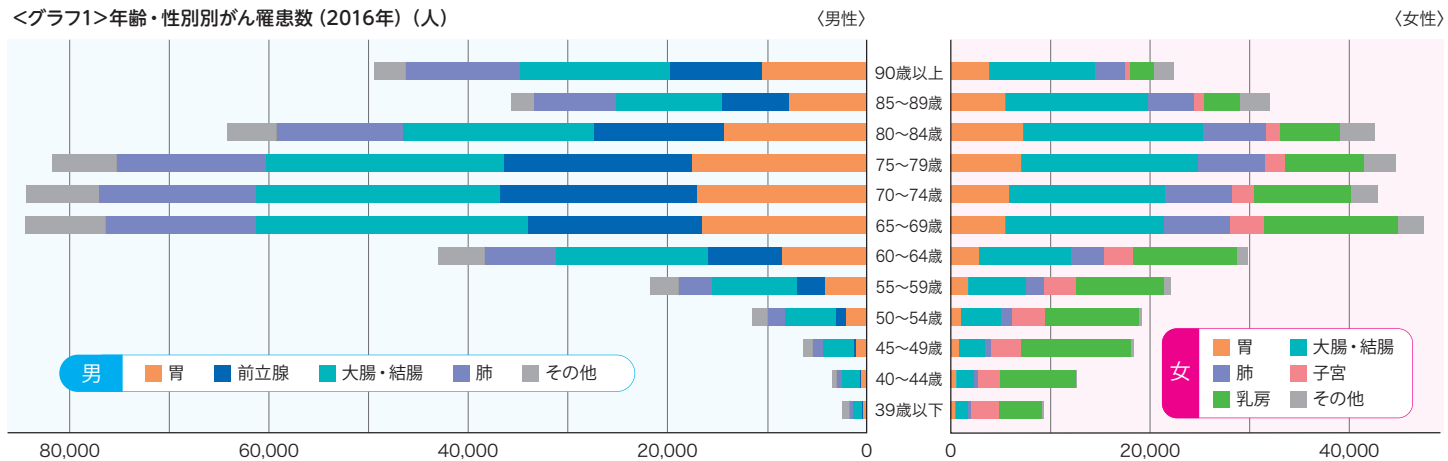

国立がん研究センターがん対策情報センター「がん登録・統計」データより作成

グラフのとおり年齢・性別で差があることを踏まえ、ぜひこの機会にグラフを参考にされて、ご自身やご家族と照らし合わせて予防や健康維持に役立ててみてはいかがでしょうか?

<表1>年齢別がん罹患ランキング

	40歳代		50歳代		60歳代		70歳代		80歳代		90歳代	
	男	女	男	女	男	女	男	女	男	女	男	女
1位	大腸・結腸	乳房	大腸・結腸	乳房	大腸・結腸	大腸・結腸	大腸・結腸	大腸・結腸	大腸・結腸	大腸・結腸	肺	大腸・結腸
2位	胃	子宮	胃	大腸・結腸	胃	乳房	胃	乳房	胃	肺	胃	胃
3位	肺	大腸・結腸	肺	子宮	前立腺	肺	肺	肺	肺	胃	前立腺	肺

今回のデータでがんと診断された人の割合が多い都道府県は長崎、秋田、香川の順。少ないのは沖縄、愛知、長野の順でした。人口10万人当たり、最少の沖縄は356人に対し、最多の長崎は455人と幅があります。愛知のがん患者数は県別ランキングで46位(47都道府県中)と下から2番目です。女性では一番少ない県でした。

なぜ愛知は少ないのでしょうか?一つの要因としてあげられることに、愛知には大企業の工場が多く、そこで働く従業員は定期健康診断を受け充実した健康管理を行える環境が整備されていることです。愛知の会社は福利厚生がしっかりした企業が多く、家庭での健康意識が他県よりも比較的築かれやすいと推測されます。がんには「見つけやすく、治りやすいがん」と「見つけにくく、治療しにくいがん」があります。早期発見・早期治療が肝要と分かっているにもかかわらず行動に移せない人も少なくないと思います。少しでも自覚症状が出始めた時には周囲へ発信しづらい体の異変ではあっても、ためらわず行動を起こす(早めに検査を)ことができるよう日頃から周囲やご家族と、もしもに備えたお話し合いをしておきましょう。

広報委員会

<グラフ2>日本の人口ピラミッド(2015年)(人)

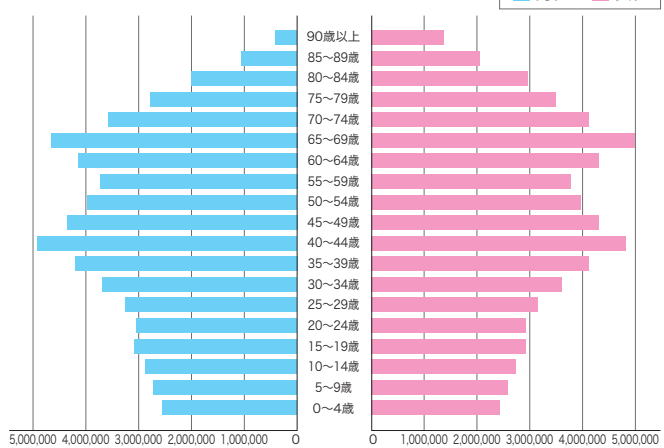

やすらぎの時間~心一杯の花束コスモス~

今年で5年目となりますが、毎年、春と秋の過ごしやすい季節に、気の合う仲間と軽井沢を訪れ、必ず「Forest cosmos」に足を運びます。森の中にある小さなギャラリーカフェですが、cosmosをテーマにした絵画が50作品以上展示されています。ログハウス調の建物で木の温もりを感じる素敵なギャラリー、クラシックのBGMが流れるカフェで作品を鑑賞していると穏やかな時間の流れを感じます。コスモスはギリシャ語で宇宙・調和を意味します。画家の方は、花・光・心...目で見えた光ではなく、心で感じた光cosmos(宇宙)を描き続けているそうです。コスモスの絵画と出逢う前の私は、自宅に絵画を飾る機会がなかったのですが、一目惚れと言うのでしょうか...何点が購入させていただきました。休日はコスモスの絵画の前に、BGMとコーヒーや茶菓子を肴として、やすらぎの時間を過ごす、心がゆったりと落ち着き穏やかな気持ちになります。

皆さんも、ご自身のやすらぎの時間を過ごしてみたいはいかがでしょうか?

西4階病棟 高口 正美



健診・ドックセンター：TEL. 0568-58-1535(直通)

●人間ドック ●企業健診

●特定健診 ●特定保健指導

40歳から74歳の健康保険(国民健康保険、健康保険組合、全国健康保険協会、共済組合など)被扶養者(家族)の方も対象となっております。

●4月2日(火) 世界自閉症啓発デー ●4月7日(日) 世界保健デー
●4月8日(月) 花祭り ●4月18日(木) よい歯の日
●4月29日(月) 昭和の日

新任医師紹介



紙本 薫先生

4月よりリハビリテーション科に勤務することになりました。患者さまに寄り添い、機能回復を目指したリハビリ治療を行っていきたく思います。よろしくご挨拶致します。



鈴木 貴史先生

4月より赴任させて頂くこととなりました。糖尿病を中心に代謝内分泌系疾患の診療を担当させて頂きます。よろしくご挨拶致します。

■ 第145号 2019.4月

■ 発行/済衆館病院広報委員会

医療法人 済衆館 済衆館病院
TEL.0568-21-0811(代表)

〒481-0004 北名古屋市鹿田西村前111番地
e-mail: saishukan@rio.odn.ne.jp https://saishukan.com
FAX.0568-22-7494

当院は個人情報保護に積極的に取り組んでいます。