



# 希望

マンスリー 済衆館だより

第141号  
2018.12月号

発行/済衆館病院広報委員会

医療法人 済衆館 済衆館病院

〒481-0004 北名古屋市鹿田西村前111番地  
TEL.0568-21-0811(代表)  
FAX.0568-22-7494

e-mail: saishukan@rio.odn.ne.jp  
https://saishukan.com

裏面: このたび、抗血栓薬カードが出来ました

## 外来診療担当医表(12月)

		月	火	水	木	金	土
内科	午前	横崎 消化器	渡辺 消化器	森 糖尿病・膠原病	羽賀 循環器	吉田(勝) 循環器	柳澤 呼吸器
		今村(亜) 循環器	橋本 呼吸器	今村(亜) 循環器	渡辺 消化器	大高 循環器	多田 第1・2・3・5 腎臓
		岡田 消化器 <small>休診</small>	小嶋 循環器	吉田(勝) 循環器	伊藤(隆) 脳神経	伊藤(隆) 脳神経	担当医
		森 糖尿病・膠原病	鈴木(重雄) 消化器	横崎 消化器	岡田 <small>休診/代診</small> 消化器 / 糖尿病内分泌	岡田 <small>休診/代診</small> 消化器 / 糖尿病内分泌	担当医
		岡城 循環器	伊藤(隆) 脳神経	栗木 消化器	岡城 循環器	橋本 呼吸器	
			吉田(由) 糖尿病内分泌	多田 腎臓		吉田(由) 糖尿病内分泌	
外科	午前	川崎	今村(康) 外科・総合診療科	神谷	今村(達)	今村(康) 外科・総合診療科	川崎
			勝野	河合(純)	川崎	神谷	河合(純)
眼科	午前	半田	半田	半田	半田	半田	半田
	午後 受付時間	半田 13:30~15:30		担当医 13:30~15:30		半田 13:30~15:30	
小児科	午前	植 廣田	植 廣田	廣田	植	植 廣田	植 廣田
	午後	植/廣田 15:00~16:00	植/廣田 15:00~16:00			植/廣田 15:00~16:00	
皮膚科	午前				休診		
整形外科	午前	中里	松本(美)	相羽	松尾(英)	中里	松本(美)
		松尾(英)	河原	矢崎 第1・3 10:00~ 田中 第2・4 10:00~		栗本 9:30~	中川 第1・3・5 早川 第2・4
歯科・口腔外科	午前		担当医	担当医	担当医	担当医	

## 専門外来

	月	火	水	木	金	土
内科	糖尿病内分泌 和田 9:00~12:00		糖尿病内分泌 伊藤(雅) 13:00~	禁煙外来 橋本 14:00~		
	消化器・肝臓 栗木 13:30~15:30	循環器 水谷(浩) 13:00~15:00	呼吸器 柳澤 予約制 14:30~15:30	消化器・肝臓 栗木 14:30~15:30 腎臓 多田 13:30~		
外科	乳腺外科 石原 予約制 9:00~10:30	脳神経外科 飯塚 予約制	泌尿器 担当医 一部予約制 14:00~	泌尿器 遠山 14:00~15:00	乳腺外科 佐藤 予約制 14:00~16:00	脳神経・脊髄外科 西村 (第1・3) 9:00~11:30
	泌尿器 河合(昭) 13:00~16:00			脳神経外科 担当医 (第1・2・3) 14:00~16:00		
	小児外科 勝野 13:00~16:00			脳神経外科 飯塚 (第4) 14:30~16:30	脳神経外科 飯塚 (第1・2・3) 14:00~16:00	泌尿器 鈴木(晶) (第2・4) 9:00~12:00
	内分科 日比(八)(第1) 予約制 15:00~16:00	緩和ケア 秋山 13:00~16:00		脳神経外科 飯塚 (第4) 14:30~16:30		
	内分科 酒井(第3) 予約制 15:00~16:00			脳神経外科 飯塚 (第1・2・3) 14:00~16:00		
脳神経外科 吉田(純) 予約制 15:00~16:00		血管外科 今枝 14:00~16:00				

- ★外来は、原則として予約とさせていただきます。
- ★受付時間 午前8:30~11:30  
午後の専門外来は診察時間の30分前からとなります。
- ★診察時間 午前9:00~12:00
- ★都合により担当医師が変更となる場合があります。
- ★急患の場合はお電話ください。  
**TEL.0568-21-0811(代表)**  
時間外・休日も診察致します。

## 健診・ドックセンター

●人間ドック ●企業健診

●特定健診 ●特定保健指導

40歳から74歳の健康保険(国民健康保険、健康保険組合、全国健康保険協会、共済組合など)被扶養者(家族)の方も対象となっております。

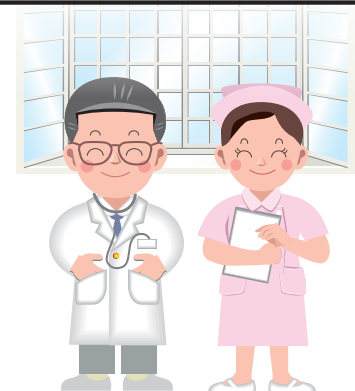

(血液サラサラ薬)

# このたび、抗血栓薬カードが出来ました

## 下記の抗血栓薬を服用しています

お名前 \_\_\_\_\_ 年 月 日

ワルファリン      プラザキサ®

イグザレルト®    エリキュース®    リクシアナ®

抗血小板薬 (アスピリン、クロピドグレル、シロスタゾール、エフィエント、® \_\_\_\_\_)

上記薬剤は出血を助長する可能性があります。  
それぞれの薬剤に適した処置をお願いいたします。

.....

受診病院 \_\_\_\_\_

主治医 \_\_\_\_\_

抗血栓薬カード(表面)

## 患者さんへのお願い

- 現在、抗血栓薬(血をサラサラにする薬)を服用いただいています。この薬は脳卒中・心筋梗塞・下肢の血管閉塞など、あなたの病気の予防に欠かせない大切な薬です。
- 出血などの副作用が気になる場合は、ご自身の判断で服薬を中止せず、主治医にすぐに、ご連絡ください。
- 抗血栓薬を服用中であることをお伝えいただくために、本カードはお財布にいれるなど常に携帯してください。
- 他の病医院、診療科、歯科医院等を受診される際は、このカードを必ずご提示ください。

公益社団法人日本脳卒中協会 愛知県支部  
The Japan Stroke Association  
名古屋市薬剤師会  
Nagoya Pharmacological Association

抗血栓薬カード(裏面)

公益社団法人日本脳卒中協会 愛知県支部 名古屋市薬剤師会 発行 (名古屋市薬剤師会の協力を得て、名古屋市・尾張中部の調剤薬局で配布されています。)

## 抗血栓薬治療中の方は、ぜひ携帯してください。あなたの身を守ります。

緊急時には「お薬手帳」を持っているとは限らず、現在内服されている血液サラサラ薬(抗血栓薬)の種類が確認できないこともあります。そのために「**抗血栓薬カード**」が作成されています。

マンスリー希望2017年6月号・2018年9月号で脳卒中についてお話しいたしました。

脳卒中・心疾患・冠動脈疾患・下肢の血管閉塞などの治療法は2つ。「血栓を溶かす」か「血栓を取り除く」かです。それらの病気では抗血栓薬治療が必要となりますが、抗血栓薬内服中に脳卒中や事故などの外因性出血で救急搬送された場合、迅速かつ的確な処置対応が必要となります。

このカードを携帯していただくと共に、ご家族ならびに周囲の方々にも説明していただくと良いでしょう。



発症したらすぐカードを持参して病院に!!

その時カードが役立ちます。

急性期脳梗塞と診断されたらすぐに治療が始まります。

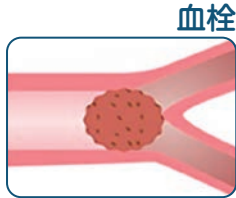

脳梗塞は血管に血栓が詰まった状態です。状態により、2つの治療に分かれます



t-PAができる方(適応条件)

- 発症から4時間30分以内
- 梗塞巣が比較的狭い
- 脳出血の既往がない など。

発症から時間が経つと梗塞巣にある血管がもろくなり、血流を再開させたときに出血性梗塞を起こす危険があります。



**t-PAを静脈に点滴**  
全身の血管を循環し、血管を詰まらせている血栓に到達する。

**血栓を溶かす**  
血小板の塊からんで血栓を固めている「フィブリン」という繊維を溶かす。

**再開通**  
脳梗塞を発症した直後の血栓は溶けやすい。血流が再開し障害は最小限に。

血管内治療が適した方(適応条件)

- 発症から8時間以内
- 梗塞巣があまり進行していない
- 詰まっている血管が直径2mmより太い など。

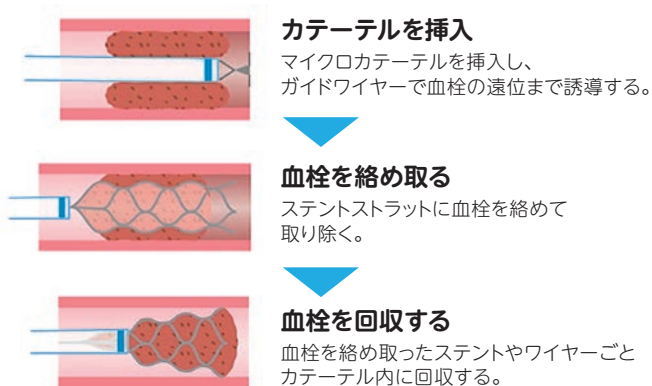

**カテーテルを挿入**  
マイクロカテーテルを挿入し、ガイドワイヤーで血栓の遠位まで誘導する。

**血栓を絡め取る**  
ステントストラットに血栓を絡めて取り除く。

**血栓を回収する**  
血栓を絡め取ったステントやワイヤーごとカテーテル内に回収する。

日本メドトロニック株式会社 ホームページより引用

このような治療により、脳梗塞を改善させることが可能となってきましたが、やはり脳梗塞になってからでは遅い!! 予防が第一であるために決められたお薬をキチンと内服しましょう。そして抗血栓薬カードもお忘れなく。

日本脳卒中協会愛知県支部長 名古屋大学名誉教授 済衆館病院顧問 吉田 純



秋を経て  
蝶も舐めるや  
菊の露 松尾芭蕉

- 12月1日(土)~12月31日(月) 歳末たすけあい運動
- 12月1日(土) 世界エイズデー ● 12月22日(土) 冬至 ● 12月23日(日) 天皇誕生日
- 12月25日(火) クリスマス ● 12月31日(月) 大晦日

中国には、長江上流に菊が群生し花の露が川に流れ出で、その水を飲む人が長命であるという「菊水」伝説がある。  
『菊にとまった老いた蝶、お前も齢を延ばそうと菊の露をなめるのか。』と名古屋近辺を旅した折に詠んだ句とされる。

**募集 看護師**  
◆常勤 ◆パート  
お問い合わせは TEL 0568-21-1615 総務課へ

**同時募集**  
看護助手 臨床検査技師 理学療法士  
作業療法士 言語聴覚士 ケアマネージャー  
管理栄養士 栄養士 薬剤師 薬剤助手  
臨床心理士 臨床工学士 調理スタッフ

■ 第141号 2018.12月  
■ 発行/済衆館病院広報委員会

医療法人 済衆館 済衆館病院  
TEL.0568-21-0811(代表)

〒481-0004 北名古屋市鹿田西村前111番地  
e-mail: saishukan@rio.odn.ne.jp https://saishukan.com  
FAX.0568-22-7494

当院は個人情報保護に積極的に取り組んでいます。